EGGNOID

By: Archie The RedCat

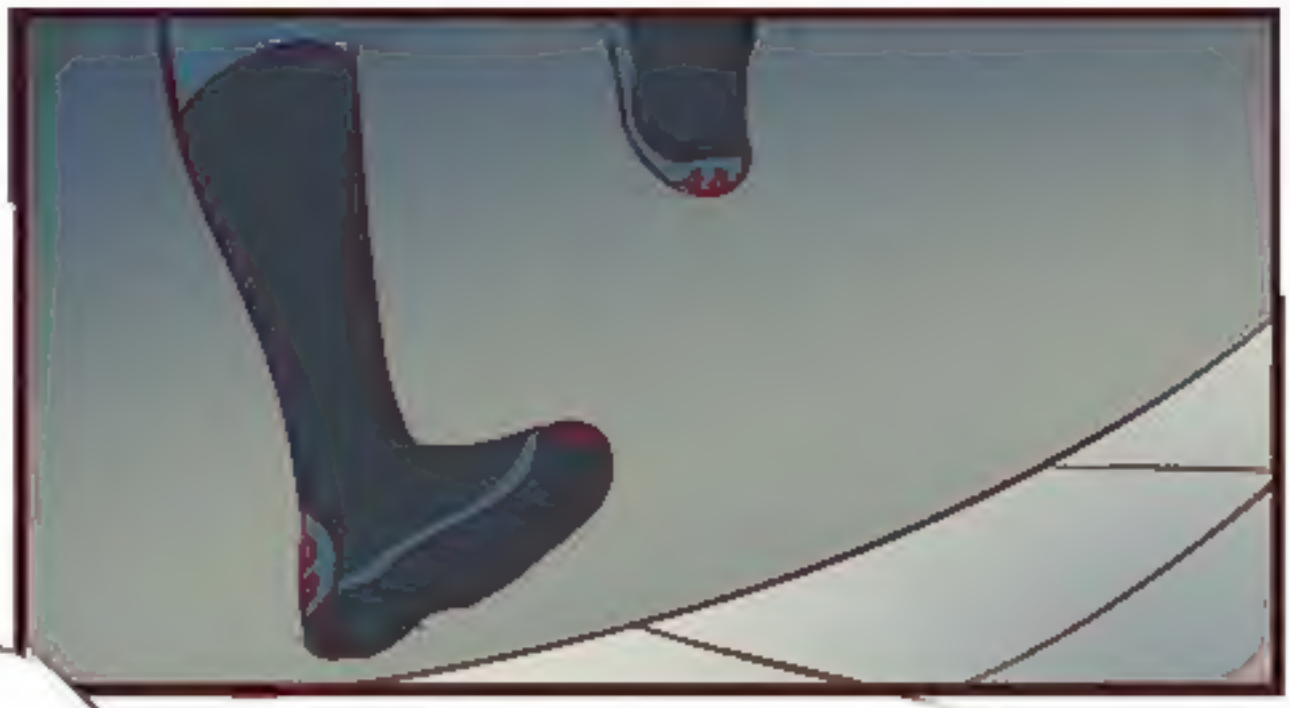

HATI-
HATI

PERCAKAPAN
KALIAN
SANGAT
BERBAHAYA..

SEJAUH MANA KALIAN TAU SOAL EGGNOID..?

SETA?

APA ITU SEBABNYA KALIAN TERUS MENGIKUTIKU SEJAK TADI?

SETA KAMU NGOMONG APA?

AKU SUDAH MENCARIMU KEMANA MANA..

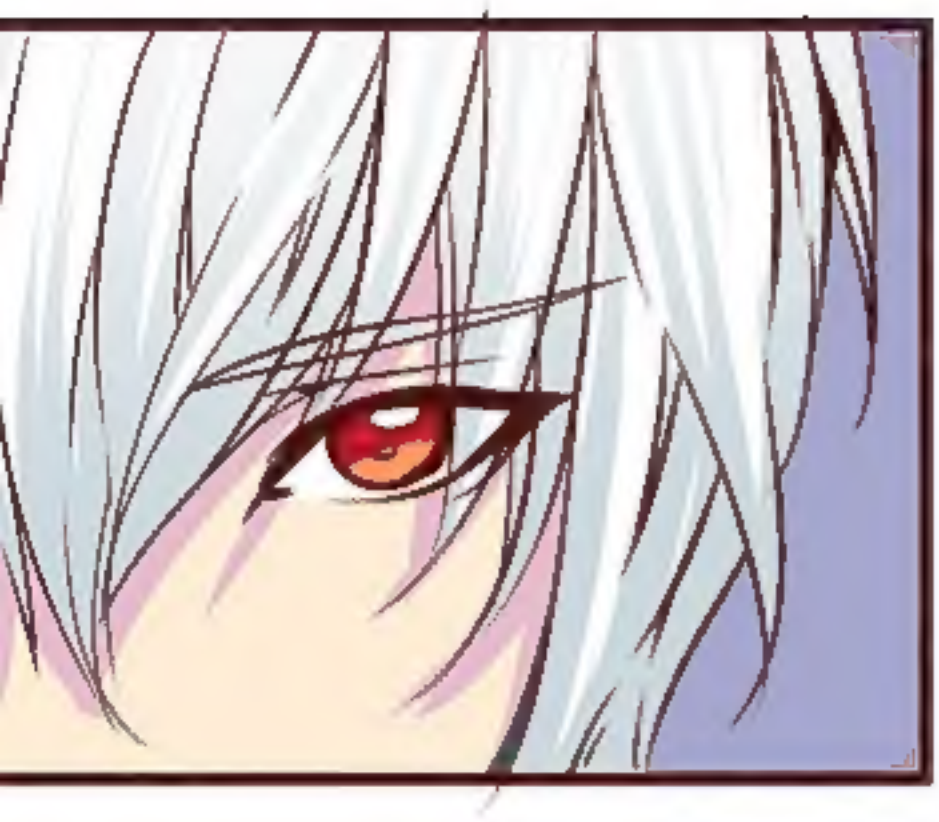

KAU EGGNOID YANG TINGGAL DI DAERAH INI?

SETA APA INGAT AKU?

SETA YANG MENYELAMATKANKU WAKTU KECELAKAAN

KAN?

RAN, MUNDUR..

JANGAN DEKATI DIA..

EH KENAPA?

EGGY BILANG SETA BAIK?

DIA BUKAN SETA.

WAJAHNYA MEMANG TERLIHAT SAMA.

TAPI RASANYA SIFATNYA BERBEDA.

UNTUK SEMUA UNIT TERDEKAT, BERGERAK KE TITIK INI SECEPATNYA.

TELAH DITEMUKAN PETUNJUK TENTANG UNIT R-015

INI PERINTAH DARI UNIT R-001. LAKSANAKAN!

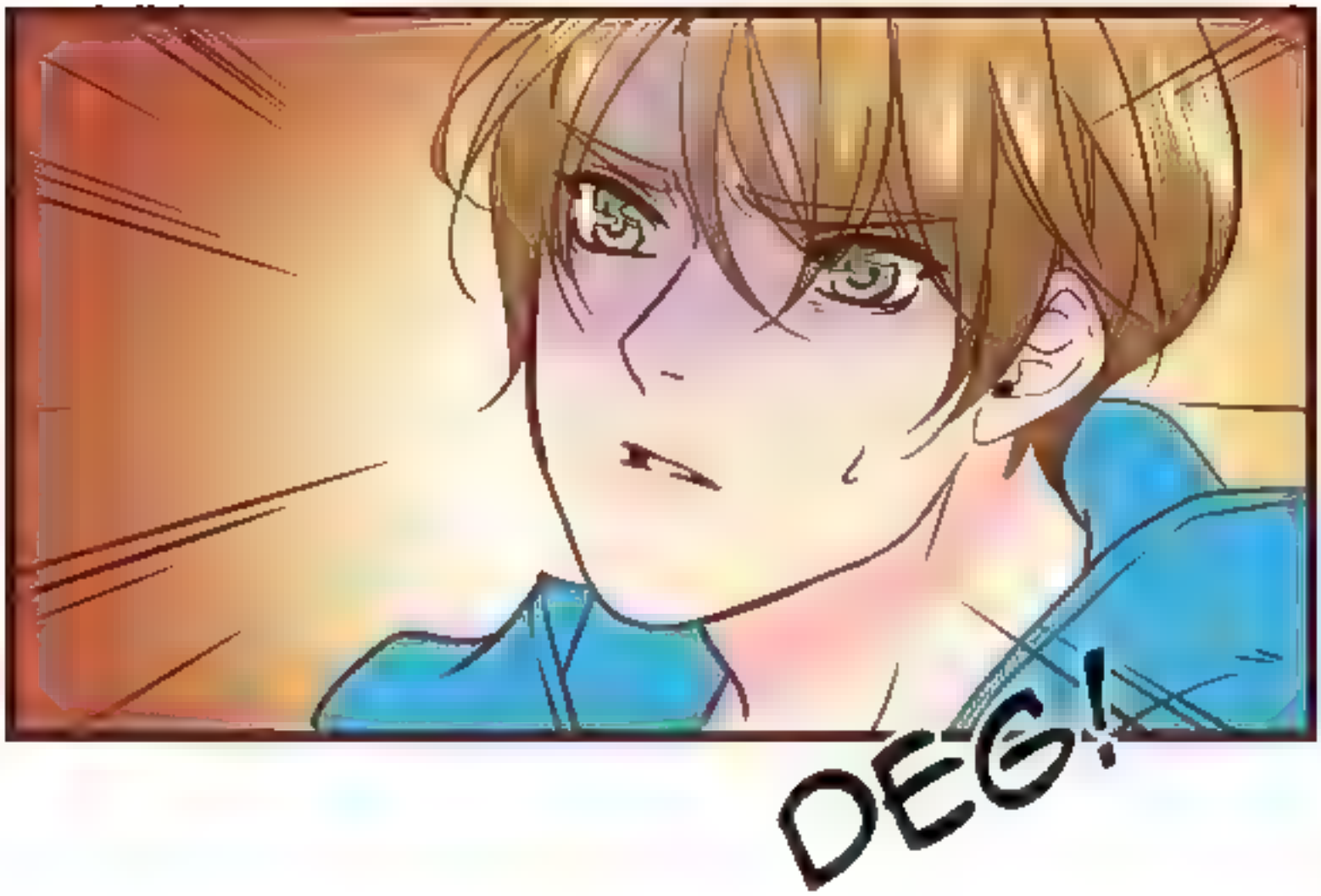
DEG!

SIAP LAKSANAKAN..
KAMI DATANG.

SEPERTINYA KALI BERTEMU DENGAN SALAH SATU SAUDARA KAMI.

KARENA KAMI SEMUA

BERWAJAH SAMA.

SET

UNIT R-015 DIA YANG BERTANGUNG JAWAB DI DAERAH INI.

TAPI SUDAH LAMA DIA TIDAK BISA DIHUBUNGI.

ADA KASUS YANG HARUS KAMI SELIDIKI DAN HANYA UNIT R-015 YANG TAU JAWABANYA.

SEBAGAI EGGNOID YANG TINGGAL DI DAERAH INI, KAU ADA DIDALAM PENGAWASAN R-015

KATAKAN DIMANA R-015 BERADA.

KAMI NGGAK TAU APA APA, KAMI JUGA SEDANG MENCARI DIA..

STATUS EGGNOID INI SUNGGUH KACAU DAN TIDAK JELAS.

TIDAK ADA DATA SOAL PENGIRIMAN DAN KONTRAK,

TAPI DIA PERNAH MENDAPATKAN PERINGATAN SINAR BIRU KARENA NYARIS MEMBOCORKAN ASAL USUL DIMENSI KITA

DEG..

APA R-015 TAU SOAL INI?

KENAPA STATUS DATA EGGNOID MU KACAU?

APA KAU ANOMALI DALAM SISTEM EGGNOID YANG DICARI AYAH KAMI?

SEHARUSNYA TIDAK ADA EGGNOID LAIN

EGGNOID TERAKHIR YANG DIKIRIM KE DAERAH INI MENGHILANG TANPA JEJAK 8 TAHUN YANG LALU

TAPI
TIDAK MUNGKIN
ITU KAMU,

SEBAB
YANG DULU
MENGHILANG
ADALAH
EGGNOID
PEREMPUAN..

JANGAN
JANGAN
YANG SATU
LAGI INI..

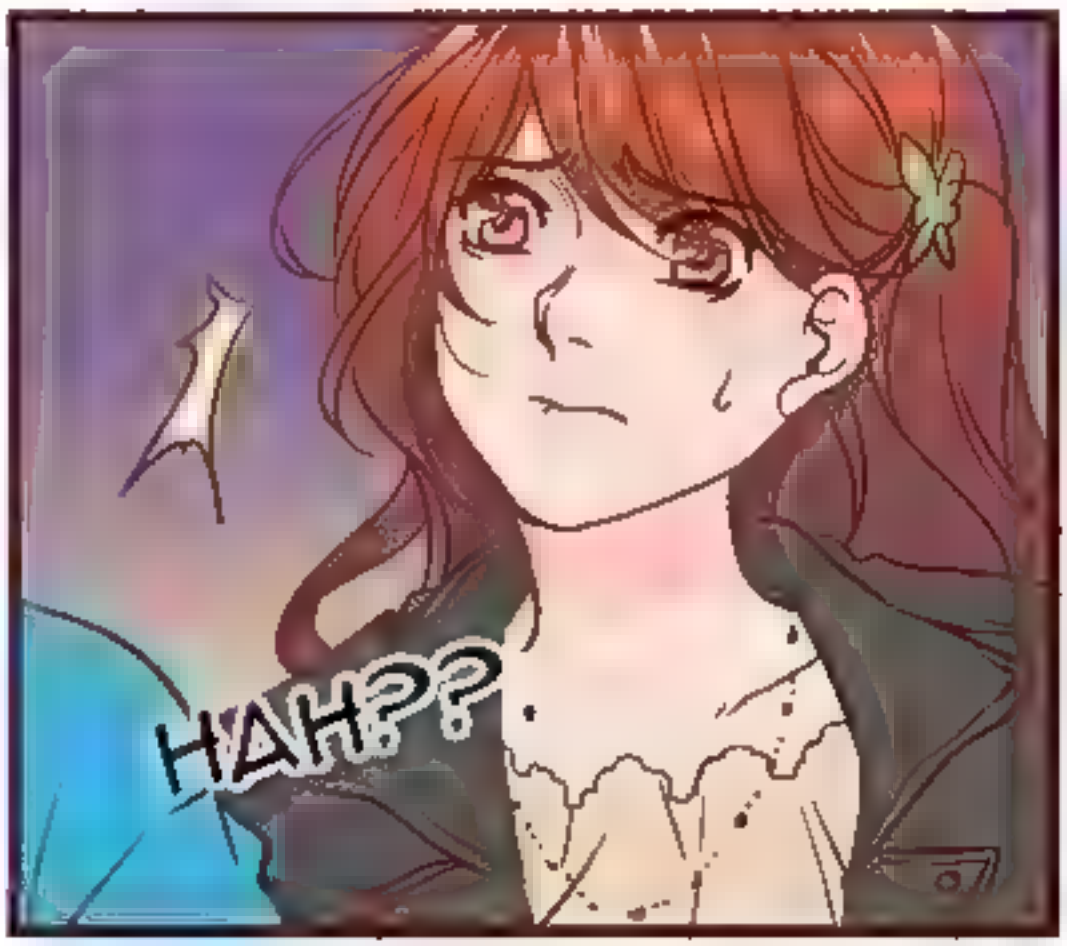

BUKAN
DIA CUMAN MANUSIA BIASA..
PIP..
PIP..

EGGY SEBAIKNYA KITA PERGI..

ORANG ORANG INI KELIHATANYA BERBAHAYA..

MAAF, KAMI TIDAK BISA MEMBIARKAN KALIAN PERGI BEGITU SAJA.

KAMI MEMBUTUHKAN JAWABAN DARI R-015

KAMU BISA MEMBANTU KAMI MENEMUKANNYA.

KAMI JUGA HARUS MEMERIKSA STATUS DAN DATA EGGNOID MU.

BAWA EGGNOID ITU KEMARKAS, TEMUKAN EGGPOD NYA.

HAPUS INGATAN YANG MANUSIA

DEG!

KEMARI..

JANGAN SENTUH RAN!

PLAK!

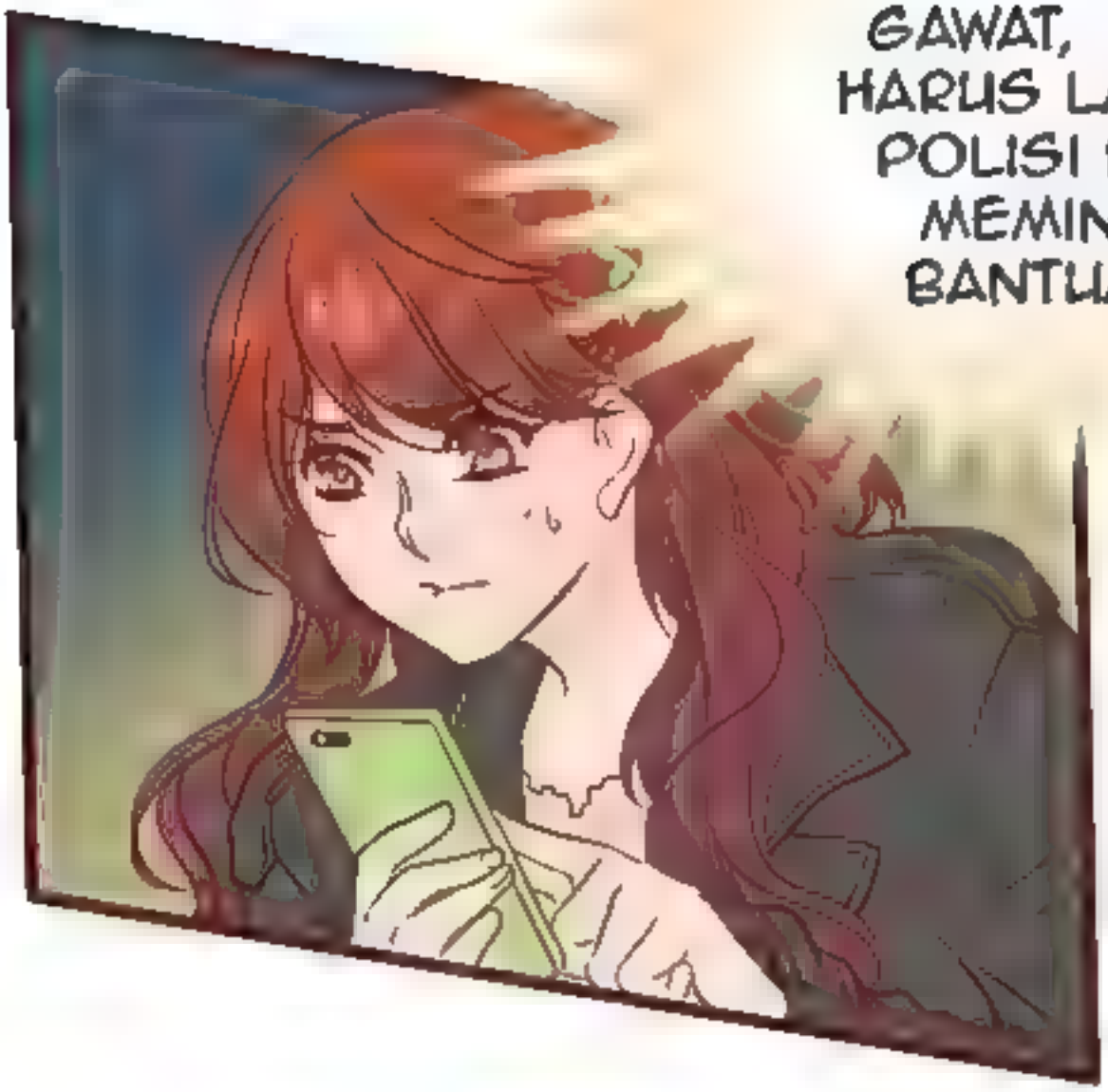
GAWAT, AKU HARUS LAPOR POLISI DAN MEMINTA BANTUAN.

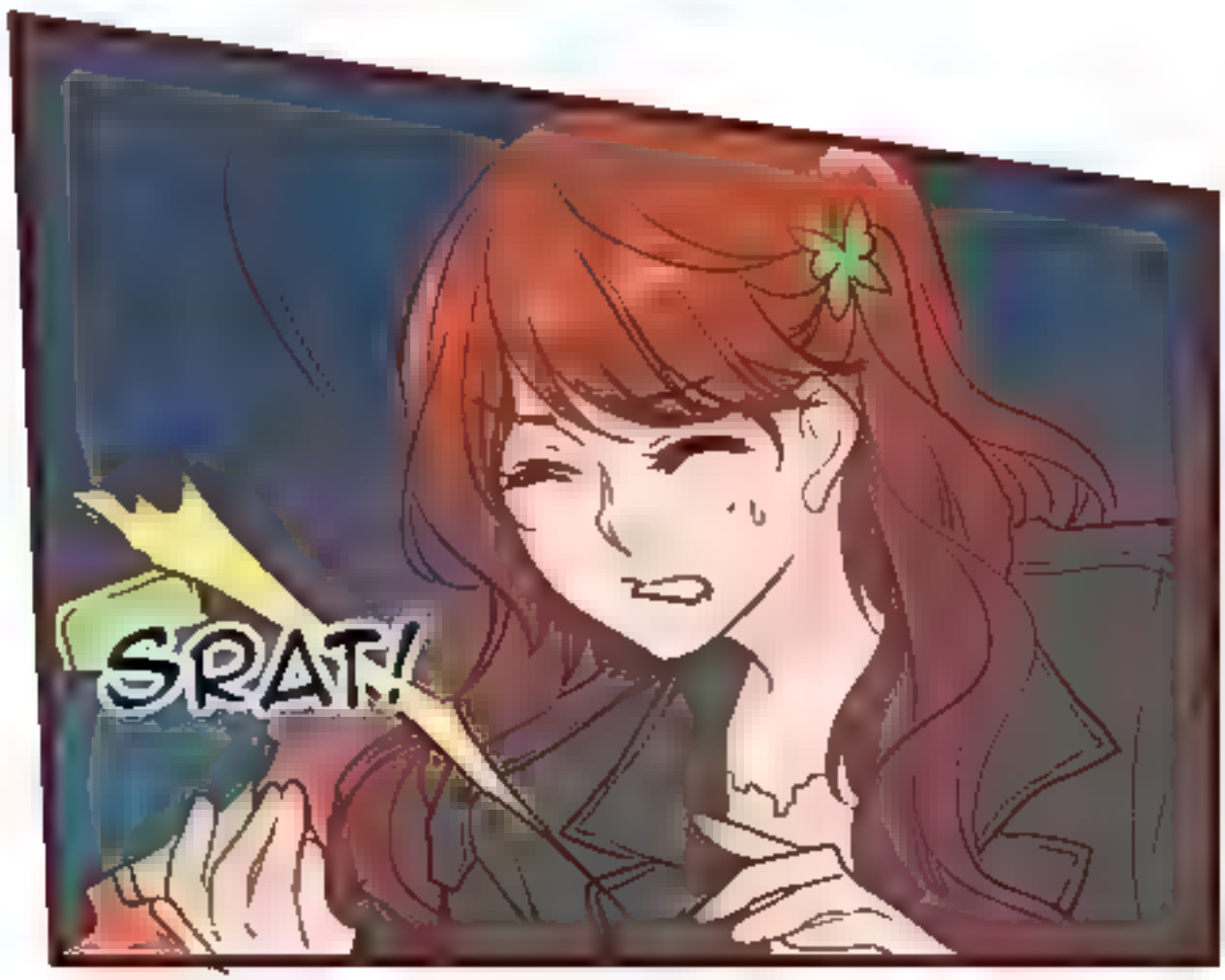
SRAT!

TOLONG IKUTI KAMI DENGAN TENANG.

KAMI TIDAK MAU ADA KERIBUTAN.

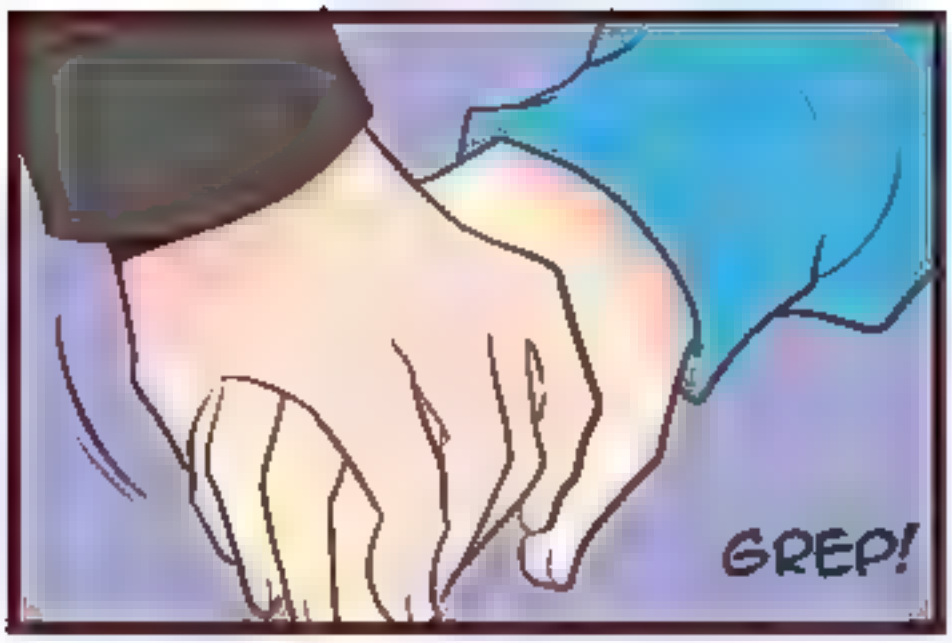

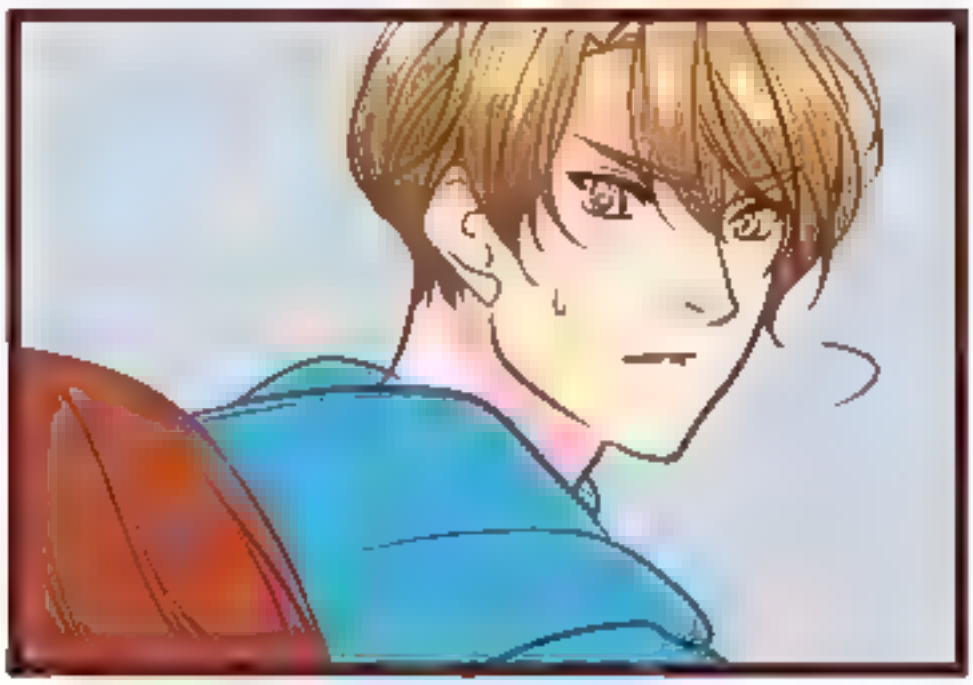

NGGAK MAU!

AKU NGGAK AKAN MEMBIARKAN KALIAN MEMBAWA EGGY!

EGGY AKAN PULANG BESAMAKU SEKARANG!

AKU JUSTRU AKAN BIKIN KERIBUTAN SAMPAI SEMUA ORANG DATANG DAN MENGETAHUI KEBERADAAN KALIAN.

RAN..

JANGAN MAIN MAIN! KEMARI KALI!

SRAT.

WHIP!

RAN!

BUACK!

SRUUT!!

RAN BAIK BAIK SAJA?

IYA EGGY, TENANG SAJA. KITA BERDUA SUDAH MAHIR BELAJAR BELADIRI KAN?

KITA TERPAKSA MELAWAN SEBISA MUNGKIN

AKU AKAN BERUSAHA

KITA AKAN KABUR BEGITU ADA KESEMPATAN.

BAIK.

MENGELIKAN.

KALIAN HANYA MEMBUANG WAKTU.

RINGKUS
MEREKA.

TETAP TENANG RAN..

INGAT APA YANG SUDAH DIAJARKAN.

KONSENTRASI PENUH

LIHAT ARAH SERANGAN DATANG

MENGHINDAR SAMBIL MEMPREDIKSI GERAKAN LAWAN

SERANG KETIKA LAWAN

KEHILANGAN
MOMENTUM

SET!

KARENA AKU
PEREMPUAN

DAMPAK
TENDANGAN
LEBIH EFEKTIF
DARIPADA
PUKULAN

PUSATKAN TUMPUAN BERAT BADAN PADA SATU TITIK

BUAK!

ARAHKAN PADA BAGIAN YANG BERAKIBAT FATAL.

DALAM KEADAAN BERBAHAYA

PASTIKAN GERAKAN LAWAN SUDAH BISA DILUMPUHKAN

JANGAN BERADA TERLALU DEKAT DALAMJARAK SERANG LAWAN

TENDANGAN TADI PASTI SAKIT SEKALI..

APA AKU BERHASIL MELUMPUHKAN DIA?

GLEK.

JANGAN SAMPAI DIA MEMBAWA PULANG EGGY!

HEAAAAA!!

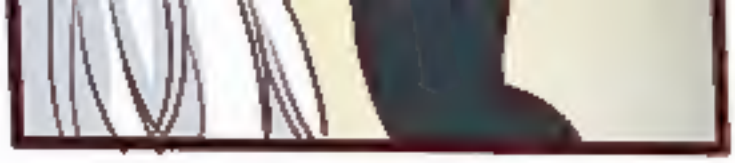

BUGH

BUACK!

SPAT!

ANEH..
INI TERLALU
MUDAH..

RASANYA ADA
YANG TIDAK
BERES..